



2019

ABRIL - JUNIO

INFORME FINANCIERO

Instituto de Seguridad Social de los Trabajadores del Estado de Yucatán

Miembros del H. Consejo Directivo del Instituto de Seguridad Social de los Trabajadores del Estado de Yucatán

Lic. Mauricio Vila Dosal

Gobernador Constitucional del Estado de Yucatán

Lic. María Dolores Fritz Sierra

Secretaria General de Gobierno del Estado

Lic. Olga Rosas Moya

Secretaria de Administración y Finanzas del Gobierno del Estado

Lic. Roger Torres Peniche

Secretario de Desarrollo Social del Gobierno del Estado

C. Jervis Arsenio García Vázquez

Secretario General de La Federación de Sindicatos de Trabajadores al Servicio del Estado de Yucatán

Mtro. Jesús Jaime Rochin Carrillo

Secretario General del Comité Ejecutivo de La Sección 57 del Sindicato Nacional de Trabajadores de La Educación

C.P. Janine Abigail Andrade Campos

Contralor Interno de la Secretaría de la Contraloría General

L.A. María Isabel Rodríguez Heredia, Mtra.

Directora General del Instituto de Seguridad Social de los Trabajadores del Estado de Yucatán

Lic. Alejandro De Jesús Rosado Novelo

Subdirector Jurídico del Instituto de Seguridad Social de los Trabajadores del Estado de Yucatán

Coordinación general

LA. María Isabel Rodríguez Heredia, MTRA.

Contenido e infografía

C.P. Cristina Cetina Puerto

Coordinación de diseño, fotografía y redacción

LDGP. Beatriz Elena Rivero Ramírez

LDGP. Tulio Iván Mora Cruz

Obra editada e impresa en Mérida, Yucatán, México



Juntos transformemos
Yucatán
GOBIERNO ESTATAL
2018 · 2024



Directorio del Instituto de Seguridad Social de los Trabajadores del Estado de Yucatán.

L.A. María Isabel Rodríguez Heredia, MTRA.

Directora General del Instituto de Seguridad Social de los Trabajadores del Estado de Yucatán

Lic. Ileana Genoveva Gasque Casares

Titular del Organismo Auxiliar de Extensión Educativa y Servicios a la Primera Infancia

Lic. María del Mar Abraham Barrera

Titular del Organismo Auxiliar de Prestaciones al Consumo

Lic. Jessica Andrea Enríquez Salazar

Titular del Organismo Auxiliar de Prestaciones Recreativas y de Hospedaje

C.P. Moisés Eduardo Pacheco Pinelo

Subdirector de Pensiones y Gestión Financiera

LAE. Mauricio Antonio Achach Esquivel

Subdirector de Administración

Lic. Alejandro de Jesús Rosado Novelo

Subdirector Jurídico

Índice

5

PRESENTACIÓN

6

RECURSOS CON LOS
QUE CUENTA EL ISSTEY
y su distribución

SITUACIÓN DE LAS
INVERSIONES y
rendimiento promedio
que generan

8

11

SITUACIÓN DE LOS
ADEUDOS al ISSTEY

16. Organigrama, áreas del Instituto
y número de empleados

25. Recursos del ISSTEY para el
2019 y su ejercicio presupuestal



CALENDARIO DE PUBLICACIONES

· PRIMER INFORME

Comprende del 1 de enero al 31 de marzo y se publicará en abril de 2019.

· SEGUNDO INFORME

Comprende del 1 de abril al 30 de junio y se publicará en julio de 2019.

· TERCER INFORME

Comprende del 1 de julio al 30 de septiembre y se publicará en octubre de 2019.

· CUARTO INFORME

Comprende del 1 de octubre al 31 de diciembre y se publicará en enero de 2020.

· QUINTO INFORME

Reflejará el ejercicio anual 2019 en su totalidad y se publicará en febrero de 2020.

**En los años siguientes se mantendrá el mismo calendario y estructura.*

Informe Financiero ABRIL-JUNIO 2019

D.R. © ISSTEY, 2019 Publicación trimestral, versión electrónica e impresa, editada e impresa por la Dirección General del Instituto de Seguridad Social de los Trabajadores del Estado de Yucatán, ISSTEY, Calle 66, número 525 por 65 y 67, colonia Centro, CP 97000, Mérida, Yucatán, México; teléfono (999) 930 3700.

PRESENTACIÓN

COMPROMETIDOS CON LA SEGURIDAD, el **Hotel Costa Club** redobló esfuerzos, recibiendo a más de 5 mil visitantes y derechohabientes que resultaron ganadores del sorteo de habitaciones para la temporada vacacional de **Semana Santa y Pascua**, y que disfrutaron de las instalaciones y de variadas actividades que el personal de Cultura y Deporte preparó para los niños y sus familias.

Las **Tiendas Isstey** se han alineado a la visión de nuestro Gobernador, Mauricio Vila Dosal, al reducir el uso de las bolsas de plástico, invitando a todos sus visitantes a reemplazarlas por las **bolsas biodegradables** y así contribuir al cuidado del medio ambiente.

Pensando en nuestros Jubilados y Pensionados y en los niños de los CENDI, se llevó a cabo dentro de sus instalaciones la **Feria de la Salud**, donde se ofrecieron servicios gratuitos de nutrición y salud así como talleres pensados en beneficiar a nuestros derechohabientes retirados; por su parte, los Centros de Desarrollo Infantil tuvieron actividades lúdicas que enseñaron a los niños a mantenerse saludables a través de una buena alimentación e higiene bucal y corporal.

En beneficio de 40,121 derechohabientes, el Isstey se moderniza a través del **Sistema Entidades**, que ofrecerá



un mejor servicio, simplificando el proceso para la recepción de cuotas y aportaciones, permitiendo tener un trámite más ágil y eficiente, reduciendo con ello el tiempo del proceso y evitando gastos adicionales.

Pensando en mejorar día con día y buscando nuevos retos para ofrecer mejores servicios, nos reunimos con la sociedad europea **Socieux+**, misma que traerá beneficios para todos los derechohabientes y jubilados.

Finalmente comprometidos con la educación, el Isstey a través de las **Extensiones Educativas I y II**, impuso las **cofias e insignias** a 12 alumnos de primer grado, que pondrán en alto el nombre del Instituto en Centros de Salud de Yucatán. Asimismo se graduaron 9 **Auxiliares de Enfermería** y 11 **Asistentes Educativos Infantiles**, mismos que contribuirán a Transformar a Yucatán.

Recursos con los que cuenta el ISSTEY y su distribución

AQUÍ SE SEÑALA cuál es el estado de los montos que se encuentran depositados e invertidos en bancos, bienes muebles, inmuebles y otros activos, así como los otorgados en prestaciones sociales y los que respalda el Fideicomiso-Vehículo de Pago del Adeudo Histórico*, del 1 de enero al 31 de diciembre de 2019. Estos datos, alineados a su legislación, manifiestan el avance del Instituto en el ámbito financiero.

**El Fideicomiso a que se hace referencia es el instrumento acordado y ya legalizado, entre el ISSTEY y el Gobierno del Estado a través del cual este último reconoce y pagará al Instituto el adeudo histórico que comprende el periodo de diciembre de 2005 a julio de 2014, y que corresponde a cuotas patronales, prestaciones económicas, cuotas de los trabajadores y por la adquisición de mercancías en los centros comerciales.*



Cuadro 1

PATRIMONIO DEL ISSTEY

Importe en millones de pesos

| ACTIVO | | |
|---|--------------------|---------------------|
| CONCEPTO | 1 de Abril de 2019 | 30 de Junio de 2019 |
| Dinero a la vista | \$ 12 | \$ 22 |
| Inversiones financieras y bancarias | \$ 955 | \$ 801 |
| Inversión directa y por administración en prestaciones a los derechohabientes | \$ 911 | \$ 955 |
| Fideicomiso - vehículo de pago de adeudo histórico | \$ 2,081 | \$ 2,081 |
| Cuentas por cobrar a Entidades | \$ 289 | \$ 326 |
| Otras cuentas por cobrar | \$ 209 | \$ 209 |
| Inventarios | \$ 22 | \$ 23 |
| Bienes Muebles e Intangibles | \$ 69 | \$ 70 |
| Bienes Inmuebles | \$ 1,495 | \$ 1,492 |
| TOTAL ACTIVO | \$ 6,043 | \$ 5,979 |
| PASIVO | | |
| CONCEPTO | 1 de Abril de 2019 | 30 de Junio de 2019 |
| Retenciones y Contribuciones | \$ 37 | \$ 36 |
| Pasivo relacionado con créditos a los derechohabientes | \$ 382 | \$ 315 |
| Intereses de préstamos cobrados por anticipado | \$ 181 | \$ 193 |
| Cuentas por pagar | \$ 31 | \$ 25 |
| Otros pasivos | \$ 255 | \$ 292 |
| TOTAL PASIVO | \$ 886 | \$ 861 |
| TOTAL PATRIMONIO DEL INSTITUTO | \$ 5,157 | \$ 5,118 |

*Préstamos a corto plazo, préstamos sin intereses (en medicamentos) , hipotecarios, para compra de línea blanca, telefonía y accesorios, así como préstamos ISSTEY Plus a 12, 18, 24, 36 y 48 meses.

A photograph of a woman with dark hair, wearing a white shirt and a necklace, smiling as she reads a book to a young child with curly hair. They are in a classroom with colorful decorations on the wall. An orange banner is overlaid on the bottom of the image.

Situación de las inversiones y rendimiento promedio que generan

MUESTRA LA INTEGRACIÓN de los fondos invertidos en instituciones financieras o bancarias, con su rendimiento promedio, así como las inversiones en prestaciones a los derechohabientes, en el periodo comprendido del 1 de abril al 30 de junio de 2019.

Cuadro 2

INVERSIONES FINANCIERAS Y BANCARIAS

Rendimiento promedio 8.05 %

| Importe en Millones de pesos | | |
|------------------------------|--------------------|---------------------|
| INSTITUCIÓN FINANCIERA | 1 de Abril de 2019 | 30 de Junio de 2019 |
| BANAMEX | \$ 139 | \$ 129 |
| BBVA BANCOMER | \$ 23 | \$ 25 |
| MONEX CASA DE BOLSA | \$ 410 | \$ 260 |
| VECTOR CASA DE BOLSA | \$ 82 | \$ 73 |
| INTERCAM CASA DE BOLSA | \$ 20 | \$ 20 |
| BANORTE | \$ 261 | \$ 264 |
| SANTANDER | \$ 20 | \$ 30 |
| TOTAL | \$ 955 | \$ 801 |

Cuadro 3

INVERSIONES DIRECTAS Y POR ADMINISTRACIÓN EN PRESTACIONES A LOS DERECHOHABIENTES

| Importe en millones de pesos | | | | |
|-------------------------------------|--------------------------------|--------------------|---------------------|-----------------------------|
| | TIPO DE PRÉSTAMO | 1 de Abril de 2019 | 30 de Junio de 2019 | Tasa de Interés Anual |
| A INVERSIONES DIRECTAS | Préstamo Sin Interés | \$ 1 | \$ 1 | 0% |
| | Crédito Línea Blanca | \$ 6 | \$ 8 | 14.04% |
| | Préstamo Corto Plazo | \$ 31 | \$ 30 | 14.04% |
| | Crédito Telefonía y Accesorios | \$ 4 | \$ 4 | 14.04% |
| | Préstamo Especial | \$ 8 | \$ 7 | 14.04% |
| | Préstamo Hipotecario | \$ 216 | \$ 213 | 14.04% |
| | TOTAL | \$ 266 | \$ 263 | |
| B INVERSIONES POR ADMINISTRACIÓN | ISSTEY Plus 12 Meses | \$ 89 | \$ 103 | Comisión por administración |
| | ISSTEY Plus 18 Meses | \$ 161 | \$ 172 | Comisión por administración |
| | ISSTEY Plus 24 Meses | \$ 238 | \$ 244 | Comisión por administración |
| | ISSTEY Plus 36 Meses | \$ 144 | \$ 158 | Comisión por administración |
| | ISSTEY Plus 48 Meses | \$ 14 | \$ 15 | Comisión por administración |
| | TOTAL | \$ 646 | \$ 692 | |
| GRAN TOTAL | | \$ 912 | \$ 955 | |

*El crédito ISSTEY Plus constituye una cartera de inversión que el Instituto coloca en instancias financieras y que no afecta recursos propios provenientes de sus reservas; esto es así para garantizar la prestación al derechohabiente sin comprometer la disponibilidad líquida de recursos del Instituto.

Situación de los adeudos con el ISSTEY

LOS ORGANISMOS PÚBLICOS CENTRALIZADOS Y DESCENTRALIZADOS de carácter estatal (dependencias y entidades públicas) y los municipios, sostienen con el ISSTEY una relación en concepto de aportaciones que deben ser entregadas al Instituto por concepto de cuotas destinadas a la Seguridad Social. En caso de existir un acuerdo con alguna entidad, dependencia o municipio, para liquidar su deuda, se informará de ello.

En el cuadro 4 de la siguiente página se presenta la información al cierre del presente periodo respecto a los retrasos en pagos de dichos organismos públicos con el ISSTEY. Es decir, por ejemplo, los recursos correspondientes al cierre contable de abril deben ser entregados, como plazo máximo, los primeros cinco días hábiles de junio.



| ENTIDADES | | CUOTAS Y APORTACIONES | PRESTACIONES ECONÓMICAS | EMISIÓN DE VALES Y ADQUISICIÓN DE MERCANCIAS EN CENTROS COMERCIALES | INTERESES | TOTAL ADEUDO VENCIDO DE LA ENTIDAD |
|---|--|-------------------------|-------------------------|---|-------------------------|------------------------------------|
| ** ADEUDOS VENCIDOS | | | | | | |
| CENTRALIZADAS | BUROCRATAS (TRABAJADORES DE LAS SECRETARÍAS DEL GOBIERNO DEL ESTADO Y LA FISCALÍA GENERAL) | \$ 67,133.40 | \$ 6,492,768.53 | | \$ 34,516,848.39 | \$ 41,075,760.32 |
| | BUROCRATAS JUBILADOS | \$ - | \$ - | | \$ 16,49,514.25 | \$ 16,49,514.25 |
| | MAGISTERIO ESTATAL | \$ - | \$ - | | \$ 32,231,336.43 | \$ 32,231,336.43 |
| | MAGISTERIO JUBILADOS | \$ - | \$ - | | \$ 6,492,911.98 | \$ 6,492,911.98 |
| | TOTAL CENTRALIZADAS | \$ 67,133.40 | \$ 6,492,768.53 | \$ - | \$ 74,889,611.05 | \$ 81,449,512.98 |
| DESCENTRALIZADAS | ADMINISTRACIÓN DEL PATRIMONIO DE LA BENEFICENCIA PÚBLICA DEL ESTADO DE YUCATÁN (APBPY) | \$ - | \$ - | | \$ - | \$ - |
| | AGENCIA PARA EL DESARROLLO DE YUCATÁN (ADY) | \$ - | \$ - | | \$ - | \$ - |
| | CASA DE LAS ARTESANÍAS DEL ESTADO DE YUCATÁN | \$ 49,535.09 | \$ - | | \$ 148.61 | \$ - |
| | COLEGIO DE ESTUDIOS CIENTÍFICOS Y TECNOLÓGICOS DEL ESTADO DE YUCATÁN (CECYTEY) | \$ 4,554,565.82 | \$ 2,250,515.68 | | \$ 1,105,680.13 | \$ 7,910,661.63 |
| | COLEGIO DE BACHILLERES DEL ESTADO DE YUCATÁN (COBAY) | \$ 17,716,977.06 | \$ 5,331,786.11 | | \$ 1,601,963.52 | \$ 18,704,845.69 |
| | COMISIÓN DE DERECHOS HUMANOS DEL ESTADO DE YUCATÁN (CODHEY) | \$ - | \$ - | | \$ - | \$ - |
| | COMISIÓN EJECUTIVA ESTATAL DE ATENCIÓN A VÍCTIMAS (CEEAV) | \$ - | \$ - | | \$ - | \$ - |
| | COORDINACIÓN METROPOLITANA DE YUCATÁN (CDMEY) | \$ - | \$ - | | \$ - | \$ - |
| | COLEGIO DE EDUCACIÓN PROFESIONAL TÉCNICA DEL ESTADO DE YUCATÁN (CONALEP) | \$ - | \$ - | | \$ - | \$ - |
| | SISTEMA PARA EL DESARROLLO INTEGRAL DE LA FAMILIA EN YUCATÁN (DIF PPLANTA) | \$ 719,653.96 | \$ 643,800.74 | | \$ 180,733.07 | \$ 3,167,187.77 |
| | SISTEMA PARA EL DESARROLLO INTEGRAL DE LA FAMILIA (DIF PROGRAMAS) | \$ - | \$ - | | \$ 4,802,929.50 | \$ 4,802,929.50 |
| | ESCUELA SUPERIOR DE ARTES DE YUCATÁN (ESAY) | \$ - | \$ - | | \$ - | \$ - |
| | FIDEICOMISO GARANTE DE LA ORQUESTA SINFÓNICA DE YUCATÁN (FIGAROSY) | \$ - | \$ - | | \$ - | \$ - |
| | FIDEICOMISO PÚBLICO PARA LA ADMINISTRACIÓN DE LA RESERVA TERRITORIAL DE UCU (FIDARTU) | \$ - | \$ - | | \$ - | \$ - |
| | HOSPITAL COMUNITARIO DE PETO, YUCATÁN (HCP) | \$ - | \$ - | | \$ - | \$ - |
| | HOSPITAL COMUNITARIO DE TICUL, YUCATÁN (HCT) | \$ 27,674.34 | \$ 5,593.00 | | \$ 15,486.76 | \$ 48,754.10 |
| | HOSPITAL DE LA AMISTAD | \$ 3,136,774.16 | \$ 16,687,642.20 | | \$ 1,109,783.71 | \$ 5,905,322.07 |
| | INSTITUTO DE BECAS Y CRÉDITO EDUCATIVO DEL ESTADO DE YUCATÁN (IBECEY) | \$ - | \$ - | | \$ - | \$ - |
| | INSTITUTO DE CAPACITACIÓN PARA EL TRABAJO (ICATEY) | \$ - | \$ - | | \$ - | \$ - |
| | INSTITUTO PARA EL DESARROLLO Y CERTIFICACIÓN DE LA INFRAESTRUCTURA FÍSICA EDUCATIVA DE YUCATÁN (IDEFY) | \$ - | \$ - | | \$ 2,191.34 | \$ 2,191.34 |
| | INSTITUTO DEL DEPORTE DE YUCATÁN (IDEPY) | \$ 142,269.72 | \$ - | | \$ 2,166.44 | \$ 144,436.16 |
| | INSTITUTO DE HISTORIA Y MUSEOS DE YUCATÁN (IHMY) | \$ - | \$ - | | \$ - | \$ - |
| | INSTITUTO ESTATAL DE ACCESO A LA INFORMACIÓN PÚBLICA (INAIPI) | \$ 16,40,901.90 | \$ 905,811.30 | | \$ 58,058.82 | \$ 2,604,772.02 |
| | INCAY (MENSUAL) | \$ - | \$ - | | \$ - | \$ - |
| | INCAY (QUINCENAL) | \$ - | \$ - | | \$ - | \$ - |
| | INCAY (SM) | \$ - | \$ - | | \$ 2,577,773.58 | \$ 2,577,773.58 |
| | INSTITUTO PARA LA CONSTRUCCIÓN Y CONSERVACIÓN DE OBRA PÚBLICA EN YUCATÁN (INCCOPY CATORCENAL) | \$ - | \$ - | | \$ 467,330.00 | \$ 467,330.00 |
| | INSTITUTO PARA LA CONSTRUCCIÓN Y CONSERVACIÓN DE OBRA PÚBLICA EN YUCATÁN (INCCOPY QUINCENAL) | \$ - | \$ - | | \$ 218,129.36 | \$ 218,129.36 |
| | INSTITUTO PARA LA CONSTRUCCIÓN Y CONSERVACIÓN DE OBRA PÚBLICA EN YUCATÁN (INCCOPY Y SERVICIO MÉDICO) | \$ - | \$ - | | \$ - | \$ - |
| | INSTITUTO PARA EL DESARROLLO DE LA CULTURA MAYA (INDEMAYA) | \$ - | \$ - | | \$ - | \$ - |
| | INSTITUTO DE SEGURIDAD JURÍDICA PATRIMONIAL DE YUCATÁN (INSEJUPY) | \$ - | \$ - | | \$ - | \$ - |
| | INSTITUTO PARA LA IGUALDAD ENTRE MUJERES Y HOMBRES EN YUCATÁN (IPIEMH) | \$ - | \$ - | | \$ 673.09 | \$ 673.09 |
| | INSTITUTO TECNOLÓGICO SUPERIOR DE MOTUL (ITSM) | \$ - | \$ - | | \$ - | \$ - |
| | INSTITUTO TECNOLÓGICO SUPERIOR DE PROGRESO (ITSP) | \$ - | \$ - | | \$ - | \$ 1,736.91 |
| | INSTITUTO TECNOLÓGICO SUPERIOR DE VALLADOLID (ITSV) | \$ - | \$ - | | \$ - | \$ - |
| | INSTITUTO TECNOLÓGICO SUPERIOR DEL SUR (ITSY) | \$ 126,663.88 | \$ 37,884.54 | | \$ 32,192.79 | \$ 486,476.41 |
| | INSTITUTO YUCATECO DE EMPRENDEDORES (IYEM) | \$ - | \$ - | | \$ 1,089,870.57 | \$ 1,089,870.57 |
| | JUNTA DE AGUA POTABLE Y ALCANTARILLADO DE YUCATÁN (JAPAY) | \$ - | \$ - | | \$ 262.36 | \$ 262.36 |
| | JUNTA DE ELECTRIFICACIÓN DE YUCATÁN (JEDEY) | \$ - | \$ - | | \$ - | \$ - |
| | PATRONATO DE ASISTENCIA PARA LA REINSERCIÓN SOCIAL EN EL ESTADO DE YUCATÁN (PARSEY) | \$ - | \$ - | | \$ 2,646.91 | \$ 2,646.91 |
| | PODER JUDICIAL DEL ESTADO | \$ - | \$ - | | \$ - | \$ - |
| | PODER JUDICIAL DEL ESTADO (CONSEJO) | \$ - | \$ - | | \$ - | \$ - |
| | PODER JUDICIAL DEL ESTADO (FONDO) | \$ - | \$ 14,262.44 | | \$ 18,328.27 | \$ 32,590.71 |
| | PODER LEGISLATIVO | \$ 112,111.20 | \$ - | | \$ 105,509.69 | \$ 217,620.89 |
| | PODER LEGISLATIVO (ASEY) | \$ - | \$ - | | \$ - | \$ - |
| | PATRONATO DE LAS UNIDADES DE SERVICIOS CULTURALES Y TURÍSTICOS DEL EDO. DE YUC. (PUSCTEY) | \$ - | \$ - | | \$ - | \$ - |
| | RÉGIMEN ESTATAL DE PROTECCIÓN SOCIAL EN SALUD DE YUCATÁN (REPPSY) | \$ - | \$ - | | \$ - | \$ - |
| | SECRETARÍA DE EDUCACIÓN (SEP SERVICIO MÉDICO) | \$ - | \$ - | | \$ - | \$ - |
| | SECRETARÍA TÉCNICA DE PLANEACIÓN Y EVALUACIÓN (SEPLAN) | \$ - | \$ - | | \$ - | \$ - |
| | SERVICIOS DE SALUD DE YUCATÁN (SSY) | \$ - | \$ - | | \$ - | \$ - |
| | SERVICIO NACIONAL DE EMPLEO, YUCATÁN (SNEY) (SERVICIO MÉDICO) | \$ - | \$ - | | \$ - | \$ - |
| | SECRETARÍA TÉCNICA DE PLANEACIÓN Y EVALUACIÓN (SEPLAN) | \$ - | \$ - | | \$ - | \$ - |
| | SERVICIOS DE SALUD | \$ 7,789,299.67 | \$ 4,680,538.22 | | \$ 5,957,727.74 | \$ 18,427,565.63 |
| | SERVICIO NACIONAL DE EMPLEO, YUCATÁN (SNEY) (SERVICIO MÉDICO) | \$ - | \$ - | | \$ - | \$ - |
| | TELESECUNDARIA | \$ - | \$ - | | \$ - | \$ - |
| | SECRETARÍA EJECUTIVA DEL SISTEMA ESTATAL ANTICORRUPCIÓN DEL ESTADO DE YUCATÁN (SESEAY) | \$ - | \$ - | | \$ - | \$ - |
| | TRIBUNAL DE JUSTICIA FISCAL Y ADMINISTRATIVA DEL PODER JUDICIAL DEL ESTADO DE YUCATÁN (TJF) | \$ - | \$ - | | \$ - | \$ - |
| TRIBUNAL DE LOS TRABAJADORES AL SERVICIO DEL ESTADO Y DE LOS MUNICIPIOS (TTSEM) | \$ - | \$ - | | \$ 6,814.62 | \$ 6,814.62 | |
| UNIVERSIDAD DE ORIENTE (UNO) | \$ - | \$ - | | \$ - | \$ - | |
| UNIVERSIDAD POLITÉCNICA DE YUCATÁN (UPY) | \$ - | \$ - | | \$ - | \$ - | |
| UNIVERSIDAD TECNOLÓGICA DEL CENTRO (UTC) | \$ - | \$ - | | \$ 11,336.01 | \$ 11,336.01 | |
| UNIVERSIDAD TECNOLÓGICA METROPOLITANA (UTM) | \$ 1,293,315.75 | \$ - | | \$ 5,621,132.14 | \$ 6,914,448.89 | |
| UNIVERSIDAD TECNOLÓGICA DEL PONIENTE (UTP) | \$ 379,711.84 | \$ 7,914.20 | | \$ 6,35,262.11 | \$ 1,022,888.15 | |
| UNIVERSIDAD TECNOLÓGICA REGIONAL DEL SUR (UTRS) | \$ - | \$ - | | \$ - | \$ - | |
| UNIVERSIDAD TECNOLÓGICA REGIONAL DEL SUR (UTRS SERVICIO MÉDICO) | \$ - | \$ - | | \$ - | \$ 35,067.25 | |
| TOTAL DESCENTRALIZADAS | \$ 31,744,174.39 | \$ 15,636,869.43 | \$ - | \$ 27,696,167.34 | \$ 74,864,331.62 | |

Cuadro 4
ADEUDOS VENCIDOS
DE DEPENDENCIAS
Y ENTIDADES AL
30 DE JUNIO DE 2019

| | CUOTAS Y APORTACIONES | | | | PRESTACIONES ECONÓMICAS | | | |
|---|------------------------|-----------------|----------------------|-------------------|-------------------------|-----------------|----------------------|-------------------|
| | ÚLTIMA NÓMINA RECIBIDA | DÍAS DE RETRASO | ÚLTIMA NÓMINA PAGADA | * DÍAS DE RETRASO | ÚLTIMA NÓMINA RECIBIDA | DÍAS DE RETRASO | ÚLTIMA NÓMINA PAGADA | * DÍAS DE RETRASO |
| | 15-jun-19 | 0 | 16/05/2019 | 844 | 30-jun-19 | 0 | 30/04/2019 | 6 |
| | 30-jun-19 | 0 | 30/04/2019 | | 30-jun-19 | 0 | 30/04/2019 | |
| | 30-jun-19 | 0 | 16/05/2019 | | 30-jun-19 | 0 | 30/05/2019 | |
| | 30-jun-19 | 0 | 30/04/2019 | | 30-jun-19 | 0 | 30/04/2019 | |
| | 15-jun-19 | 0 | 30/05/2019 | | 15-jun-19 | 0 | 30/05/2019 | |
| | 15-jun-19 | 0 | 30/05/2019 | | 30-jun-19 | 0 | 30/05/2019 | |
| | 30-may-19 | 5 | 30/04/2019 | 6 | 30-jun-19 | 0 | 30/04/2019 | 6 |
| | 30-jun-19 | 0 | 30/05/2019 | 314 | 30-jun-19 | 0 | 30/05/2019 | 314 |
| | 15-jun-19 | 0 | 31/05/2019 | 220 | 30-jun-19 | 0 | 15/05/2019 | 220 |
| | 15-jun-19 | 0 | 30/05/2019 | | 30-jun-19 | 0 | 30/05/2019 | |
| | 30-may-19 | 0 | 30/05/2019 | | 30-jun-19 | 0 | 30/05/2019 | |
| PASO A INMUT A PARTIR DEL 10 DE FEBRERO 2019 | | | | | | | | |
| | 30-may-19 | 0 | 30/05/2019 | | 30-jun-19 | 0 | 30/05/2019 | |
| | 15-jun-19 | 0 | 30/08/2018 | 251 | 30-jun-19 | 0 | 15/08/2018 | 265 |
| | 30-may-19 | 5 | 31/05/2019 | | 30-jun-19 | 0 | 30/05/2019 | |
| | 15-jun-19 | 0 | 30/05/2019 | | 30-jun-19 | 0 | 30/05/2019 | |
| | 30-may-19 | 0 | 30/05/2019 | | 30-jun-19 | 0 | 30/05/2019 | |
| | 30-may-19 | 0 | 30/05/2019 | | --- | --- | | |
| | 30-may-19 | 0 | 31/05/2019 | | --- | --- | | |
| | 30-sep-18 | 168 | 31/07/2018 | 265 | 30-sep-18 | 168 | 30/07/2018 | 279 |
| | 15-may-19 | 16 | 30/03/2019 | 251 | 30-may-19 | 5 | 30/03/2019 | 279 |
| | 30-may-19 | 0 | | | --- | --- | | |
| | 15-may-19 | 16 | | | 30-jun-19 | 0 | | |
| | 15-jun-19 | 0 | 30/05/2019 | | 30-jun-19 | 0 | 30/05/2019 | |
| | 30-may-19 | 5 | 15/03/2019 | 55 | 30-jun-19 | 0 | 15/05/2019 | |
| | 30-jun-19 | 0 | 30/05/2019 | | 30-jun-19 | 0 | 30/05/2019 | |
| | 15-jun-19 | 0 | 15/03/2019 | 55 | 15-jun-19 | 0 | 15/03/2019 | 55 |
| PASA A SEDECLUTA A PARTIR DEL 01 DE ENERO DEL 2019 | | | | | | | | |
| | 15-jun-19 | 0 | 30/05/2019 | | 30-jun-19 | 0 | 30/05/2019 | |
| | 30-may-19 | 0 | 31/05/2019 | | 30-jun-19 | 0 | 30/05/2019 | |
| | 15-jun-19 | 0 | 15/05/2019 | | 30-jun-19 | 0 | 30/05/2019 | |
| | 30-may-19 | 0 | 31/05/2019 | | --- | --- | | |
| | 06-jun-19 | 1 | 30/05/2019 | | 30-jun-19 | 0 | 30/05/2019 | |
| | 15-jun-19 | 0 | 30/05/2019 | | 30-jun-19 | 0 | 30/05/2019 | |
| | 30-dic-17 | 363 | | | --- | --- | | |
| | 30-may-19 | 5 | 30/05/2019 | | 30-jun-19 | 0 | 30/05/2019 | |
| | 30-may-19 | 0 | 30/05/2019 | | 30-may-19 | 5 | 30/05/2019 | |
| PASA A BURÓCRATAS (SE MUJERES) A PARTIR DEL 01 DE ENERO DEL 2019 | | | | | | | | |
| | 30-may-19 | 0 | | | 30-may-19 | 5 | | |
| | 15-jun-19 | 0 | 30/04/2019 | 6 | 30-jun-19 | 0 | 30/04/2019 | 6 |
| | 15-jun-19 | 0 | 30/05/2019 | | 30-may-19 | 5 | 30/05/2019 | |
| | 30-may-19 | 0 | 31/05/2019 | | 30-jun-19 | 0 | 30/05/2019 | |
| | 30-may-19 | 5 | 30/05/2019 | | 30-may-19 | 5 | 30/05/2019 | |
| | 30-abr-19 | 27 | 15/01/2019 | 100 | 30-abr-19 | 27 | 30/04/2019 | 6 |
| | 15-jun-19 | 0 | 30/05/2019 | | 30-jun-19 | 0 | 30/05/2019 | |
| | 15-jun-19 | 0 | 30/05/2019 | | 30-jun-19 | 0 | 30/05/2019 | |
| BAJA A PARTIR DEL 30 DE DICIEMBRE DEL 2017 | | | | | | | | |
| | 15-jun-19 | 0 | 15/06/2019 | 844 | 30-jun-19 | 0 | 30/05/2019 | |
| | 15-jun-19 | 0 | 15/05/2019 | | 30-jun-19 | 0 | 15/05/2019 | |
| | 15-jun-19 | 0 | 30/05/2019 | | 30-jun-19 | 0 | 30/05/2019 | |
| | 15-jun-19 | 0 | 30/05/2019 | | 30-jun-19 | 0 | 30/05/2019 | |
| | 30-jun-19 | 0 | 30/05/2019 | | 30-jun-19 | 0 | 30/05/2019 | |
| | 15-jun-19 | 0 | 30/05/2019 | | 30-jun-19 | 0 | 30/05/2019 | |
| | 15-jun-19 | 0 | 30/05/2019 | | 30-jun-19 | 0 | 30/05/2019 | |
| | 30-may-19 | 0 | 30/05/2019 | | --- | --- | | |
| | 30-may-19 | 0 | 30/05/2019 | | 30-jun-19 | 0 | 30/05/2019 | |
| | 15-jun-19 | 0 | 30/05/2019 | 251 | 30-jun-19 | 0 | 30/05/2019 | 237 |
| | 30-may-19 | 0 | 30/05/2019 | | --- | --- | | |
| | 30-jun-19 | 0 | 30/05/2019 | | 30-jun-19 | 0 | 15/06/2019 | |
| | 15-jun-19 | 0 | 30/05/2019 | | --- | --- | | |
| | 15-jun-19 | 0 | 30/05/2019 | | 30-jun-19 | 0 | 30/05/2019 | |
| | 15-jun-19 | 0 | 30/05/2019 | | 30-jun-19 | 0 | 30/05/2019 | |
| | 15-jun-19 | 0 | 15/05/2019 | | 30-jun-19 | 0 | 15/05/2019 | |
| | 15-jun-19 | 0 | 30/05/2019 | | 30-jun-19 | 0 | 30/05/2019 | |
| | 30-may-19 | 0 | 31/05/2019 | | 30-jun-19 | 0 | 30/05/2019 | |
| | 15-jun-19 | 0 | 15/06/2019 | 279 | 15-jun-19 | 0 | 15/06/2019 | |
| | 15-may-19 | 16 | 15/01/2019 | 447 | 30-jun-19 | 0 | 30/03/2019 | 38 |
| | 30-may-19 | 0 | 30/05/2019 | | 30-jun-19 | 0 | 30/05/2019 | |
| | 30-may-19 | 0 | 30/05/2019 | | --- | --- | | |

Cuadro 5

**ADEUDOS VENCIDOS
DE MUNICIPIOS AL 30
DE JUNIO 2019**

| ENTIDADES | CUOTAS Y APORTACIONES | PRESTACIONES ECONÓMICAS | EMISIÓN DE VALES Y ADQUISICIÓN DE MERCANCÍAS EN CENTROS COMERCIALES | |
|--|-------------------------|-------------------------|---|--|
| MUNICIPIOS | ** ADEUDOS VENCIDOS | | | |
| MUNICIPIO DE CANSAHCAB | \$ 200,154.89 | \$ - | | |
| MUNICIPIO DE MÉRIDA | \$ - | \$ - | | |
| MUNICIPIO DE PROGRESO | \$ - | \$ - | | |
| MUNICIPIO DE UMÁN | \$ 1,662,735.18 | \$ 324,635.20 | | |
| MPIO. DE ESPITA, SISTEMA MUNICIPAL DE AGUA POTABLE | \$ 132,687.59 | \$ 62,469.30 | | |
| MPIO. DE PROGRESO, SISTEMA MUNICIPAL DE AGUA POTABLE | \$ 2,195,774.73 | \$ 1,098,132.91 | | |
| MPIO. DE UMÁN, SISTEMA MUNICIPAL DE AGUA POTABLE | \$ 842,401.72 | \$ 7,552.86 | | |
| MPIO. DE HALACHÓ, SISTEMA MUNICIPAL DE AGUA POTABLE | \$ 138,172.96 | \$ - | | |
| MPIO. DE IZAMAL, SISTEMA MUNICIPAL DE AGUA POTABLE | \$ 102,870.64 | \$ - | | |
| MPIO. DE MAXCANÚ, SISTEMA MUNICIPAL DE AGUA POTABLE | \$ 730,496.60 | \$ 1,580.48 | | |
| MPIO. DE MOTUL, SISTEMA MUNICIPAL DE AGUA POTABLE | \$ 1,068,049.17 | \$ 488,384.52 | | |
| MPIO. DE TICUL, SISTEMA MUNICIPAL DE AGUA POTABLE | \$ 2,043,146.06 | \$ 8,908.00 | | |
| MPIO. DE TIZIMIN, SISTEMA MUNICIPAL DE AGUA POTABLE | \$ - | \$ 22,634.42 | | |
| MPIO. DE VALLADOLID, SISTEMA MUNICIPAL DE AGUA POTABLE | \$ 5,783,011.08 | \$ 1,744,886.12 | | |
| TOTAL | \$ 14,899,500.62 | \$ 3,759,183.81 | \$ - | |

*Los días de retraso se cuentan a partir de la fecha de la nómina más antigua recibida no pagada, aunque hayan realizado pagos de nóminas posteriores.

**No se puede calcular el monto total del adeudo por falta de información de nóminas cuando no son recibidas oportunamente.

| | INTERESES | TOTAL ADEUDO VENCIDO DE LA ENTIDAD | CUOTAS Y APORTACIONES | | | | PRESTACIONES ECONÓMICAS | | | |
|--|-------------------------|------------------------------------|------------------------|-------------------|----------------------|-------------------|-------------------------|-----------------|----------------------|-------------------|
| | | | ÚLTIMA NÓMINA RECIBIDA | * DÍAS DE RETRASO | ÚLTIMA NÓMINA PAGADA | * DÍAS DE RETRASO | ÚLTIMA NÓMINA RECIBIDA | DÍAS DE RETRASO | ÚLTIMA NÓMINA PAGADA | * DÍAS DE RETRASO |
| | \$ 332,022.97 | \$ 532,177.86 | BAJA | | 01/06/2004 | 5808 | *** | *** | 01/06/2004 | |
| | \$ - | \$ - | 15-jun-19 | 0 | 30/05/2019 | | 30-jun-19 | 0 | 30/05/2019 | |
| | \$ - | \$ - | 30-may-19 | 5 | 30/05/2019 | | 30-may-19 | 5 | 30/05/2019 | |
| | \$ 1,146,982.36 | \$ 3,134,352.74 | 30-may-19 | 5 | 30/01/2019 | 2247 | 30-may-19 | 5 | 30/04/2019 | 950 |
| | \$ 103,036.25 | \$ 298,193.14 | 30-dic-08 | 2682 | 30/12/2008 | 4528 | *** | *** | 30/12/2008 | 4528 |
| | \$ 610,181.50 | \$ 3,904,089.14 | 30-may-19 | 0 | 30/11/2018 | 706 | 30-jun-19 | 0 | 30/05/2017 | 706 |
| | \$ 181,965.44 | \$ 1,031,920.02 | 02-jun-19 | 5 | 30/07/2016 | 888 | *** | *** | 20/09/2009 | 888 |
| | \$ 225,256.95 | \$ 363,429.91 | 30-abr-06 | 3369 | 30/04/2006 | 6385 | *** | *** | | |
| | \$ 42,694.90 | \$ 145,565.54 | 30-jul-15 | 989 | 30/01/2015 | 1578 | *** | *** | 30/08/2012 | |
| | \$ 1,026,882.26 | \$ 1,758,959.34 | 30-abr-10 | 2332 | 01/08/2005 | 9156 | *** | *** | 01/06/2002 | 9156 |
| | \$ 731,243.96 | \$ 2,287,677.65 | 15-jun-19 | 0 | 30/07/2014 | 2489 | *** | *** | 30/07/2014 | 2489 |
| | \$ 1,535,987.47 | \$ 3,588,041.53 | 30-may-19 | 0 | 30/04/2006 | 6691 | *** | *** | 01/03/2006 | 6691 |
| | \$ 67.90 | \$ 22,702.32 | 30-jun-19 | 0 | 31/05/2019 | | 30-jun-19 | 0 | 30/04/2019 | 6 |
| | \$ 9,211,841.13 | \$ 16,739,738.33 | 15-jun-19 | 0 | 30/05/2019 | 3432 | *** | *** | 15/01/2011 | 3432 |
| | \$ 15,148,163.09 | \$ 33,806,847.52 | | | | | | | | |



Organigrama, áreas del Instituto y número de empleados

EL INSTITUTO SE HA FORTALECIDO con una estructura y organigrama modernos, que responden a las necesidades actuales de seguridad social para todos sus derechohabientes y que se traducen en servicios de salud, jubilaciones y pensiones, atención a hijos de derechohabientes antes de la edad preescolar, capacitación, actividades culturales y recreativas, así como el otorgamiento de préstamos.

La administración de dichos servicios se encuentra distribuida en cinco áreas operativas, comprendidas en: La Subdirección de Pensiones y Gestión Financiera, el Organismo Auxiliar de

Extensión Educativa y Servicios a la Primera Infancia, el Organismo Auxiliar de Prestaciones Recreativas y de Hospedaje, el Organismo Auxiliar de Prestaciones al Consumo, así como la Subdirección de Administración, Subdirección Jurídica y Dirección General.

Con el objeto de que los derechohabientes identifiquen dicha estructura, se incluye el organigrama actualizado y vigente a partir del mes de octubre del año 2018 (Cuadro 6), las áreas que lo conforman y los servicios que prestan. Además, se señala cuánto personal labora en cada una de las cinco áreas operativas del Instituto (Cuadro 7).



ISSTHEY

INSTITUTO DE SEGURIDAD SOCIAL DE LOS
TRABAJADORES DEL ESTADO DE YUCATÁN

El Centro para Jubilados
y Pensionados del ISSTHEY

Chuscuta



Cuadro 6

ORGANIGRAMA DEL INSTITUTO

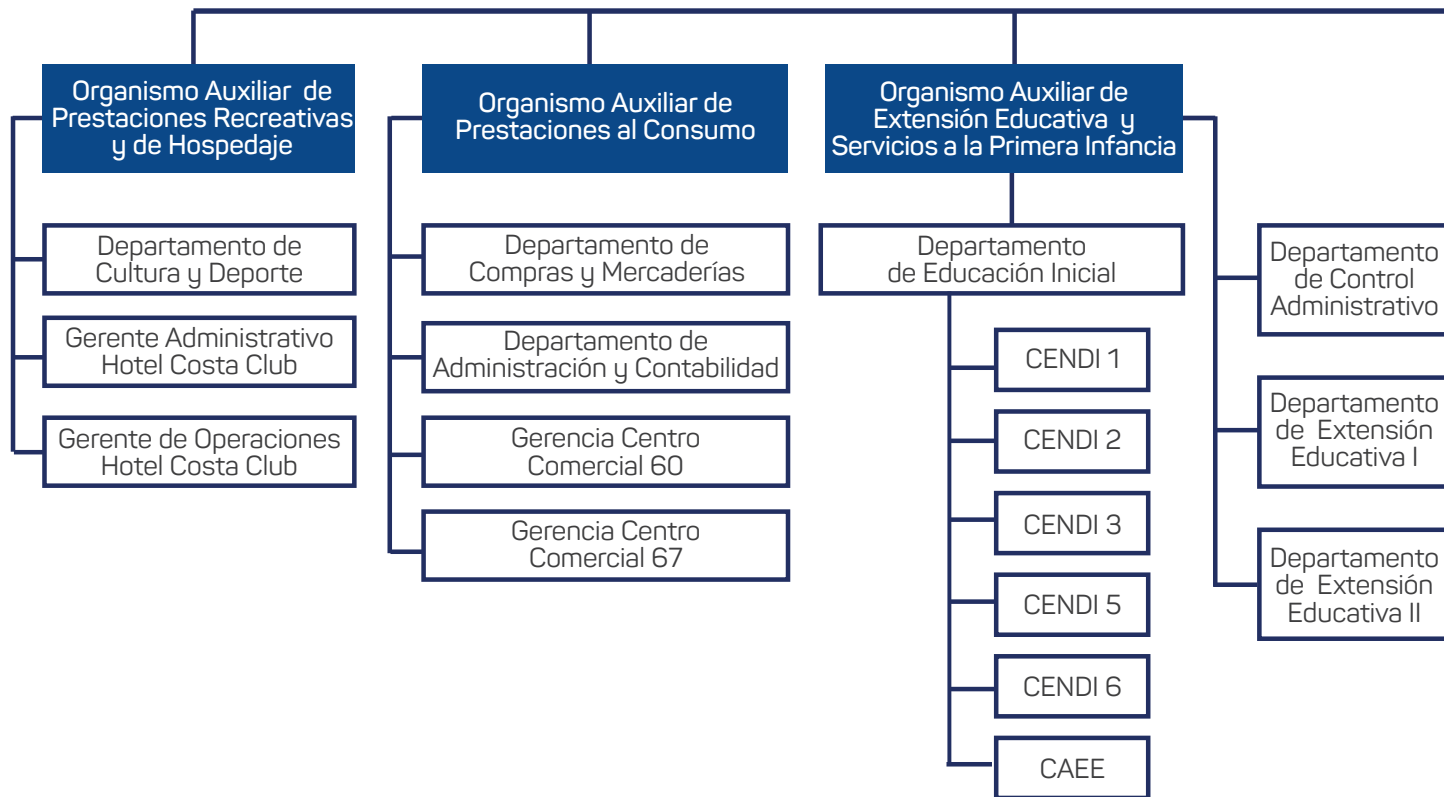

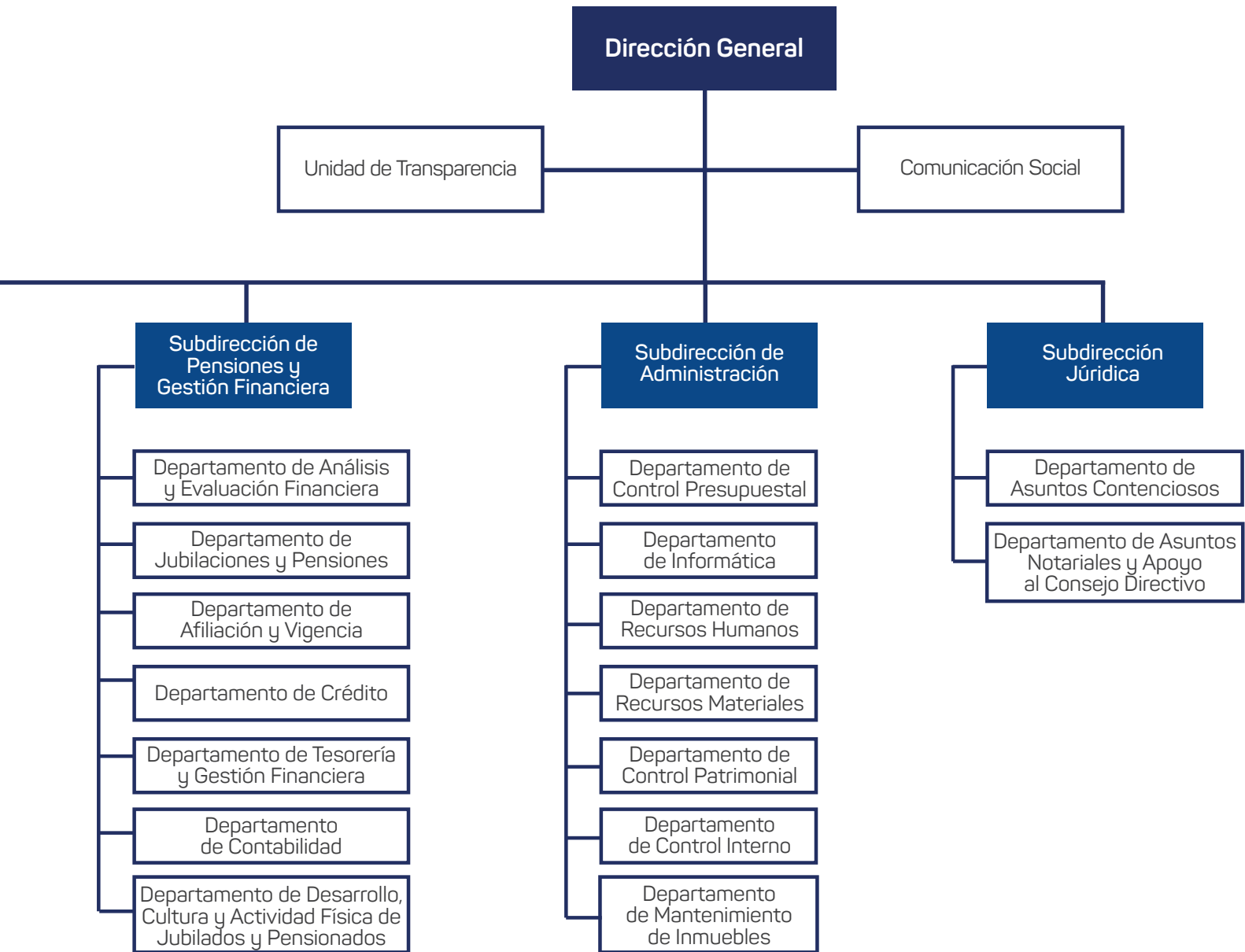

ÁREAS DEL INSTITUTO



SUBDIRECCIÓN ADMINISTRATIVA Y SUBDIRECCIÓN JURÍDICA

- Dirección General.
- Subdirección Administrativa.
- Subdirección de Servicios Jurídicos.



SUBDIRECCIÓN DE PENSIONES Y GESTIÓN FINANCIERA

- Pago de pensiones y jubilaciones.
- Administración del servicio médico con el Instituto Mexicano del Seguro Social (IMSS).
- Administración de las reservas.
- Gestión financiera global del Instituto.
- Administración del Centro para Jubilados y Pensionados.
- Créditos



ORGANISMO AUXILIAR DE EXTENSIÓN EDUCATIVA Y SERVICIOS A LA PRIMERA INFANCIA

- Centros de Desarrollo Infantil (CENDI).
- Centros de desarrollo académico para Auxiliares en Enfermería y Asistente Educativo.





ORGANISMO AUXILIAR DE PRESTACIONES AL CONSUMO

- Centros comerciales.
- Prestaciones sociales: préstamos a 12 meses, préstamos sin intereses (en medicamentos), préstamos para línea blanca, telefonía y accesorios, préstamos ISSTEY Plus a 12, 18, 24, 36 y 48 meses.



ORGANISMO AUXILIAR DE PRESTACIONES RECREATIVAS Y DE HOSPEDAJE

- Administración del Hotel Costa Club y balneario.
- Actividades de cultura y deporte.

Cuadro 7
EMPLEADOS DEL
INSTITUTO AL 30 DE
JUNIO DE 2019

| ÁREAS | | Subdirección de Pensiones y Gestión Financiera | | | | Organismo Auxiliar de Extensión Educativa y Servicios a la Primera Infancia | | |
|---------------------|------------|--|---------------------|-----------------------------------|---------------------|---|---------------------|--|
| | | Bolsa de Enfermedades y Maternidad | | Bolsa de Jubilaciones y Pensiones | | Bolsa de Servicios de Extensión Educativa y de la Primera Infancia | | |
| Fecha | | 1 de Abril de 2019 | 30 de Junio de 2019 | 1 de Abril de 2019 | 30 de Junio de 2019 | 1 de Abril de 2019 | 30 de Junio de 2019 | |
| Número de empleados | BASE | 22 | 22 | 109 | 101 | 208 | 206 | |
| | EVENTUALES | 0 | 0 | 5 | 7 | 19 | 21 | |

PORCENTAJE DE EMPLEADOS
POR ÁREA AL 1 DE ABRIL

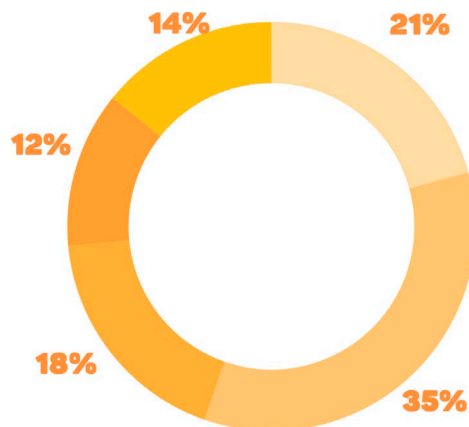

PORCENTAJE DE EMPLEADOS
POR ÁREA AL 30 DE JUNIO

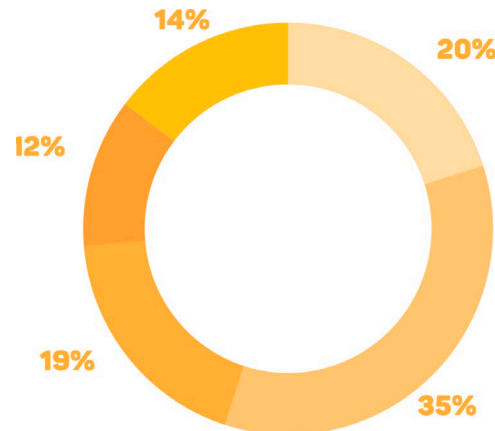

- Dirección General, Subdirección Administrativa y Subdirección Jurídica.
- Organismo Auxiliar de Prestaciones Recreativas.
- Organismo Auxiliar de Prestaciones al Consumo.
- Organismo Auxiliar de Extensión Educativa.
- Subdirección de Pensiones.

| | Organismo Auxiliar de Prestaciones al Consumo | | Organismo Auxiliar de Prestaciones Recreativas y de Hospedaje | | Dirección General, Subdirección Administrativa y Subdirección Jurídica | | | | | | TOTAL | |
|-------------------|---|---------------------|---|---------------------|--|---------------------|---|---------------------|------------------------|---------------------|--------------------|---------------------|
| | Bolsa de Servicios y Prestaciones al Consumo | | Bolsa de Servicios Recreativos y de Hospedaje | | Bolsa de Administración y Mejora Institucional | | Bolsa de Modernización y Mantenimiento Estratégico de Infraestructura | | Bolsa de Transparencia | | | |
| | 1 de Abril de 2019 | 30 de Junio de 2019 | 1 de Abril de 2019 | 30 de Junio de 2019 | 1 de Abril de 2019 | 30 de Junio de 2019 | 1 de Abril de 2019 | 30 de Junio de 2019 | 1 de Abril de 2019 | 30 de Junio de 2019 | 1 de Abril de 2019 | 30 de Junio de 2019 |
| | 106 | 108 | 49 | 46 | 58 | 57 | 31 | 32 | 3 | 3 | 586 | 575 |
| | 13 | 13 | 32 | 30 | 1 | 3 | 0 | 0 | 0 | 0 | 70 | 74 |
| GRAN TOTAL | | | | | | | | | | | 656 | 649 |

PORCENTAJE DE EMPLEADOS POR TIPO DE CONTRATACIÓN AL 1 DE ABRIL

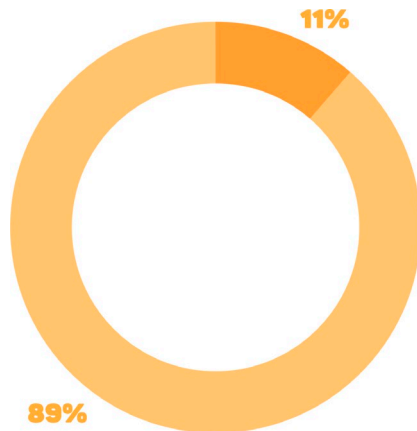

PORCENTAJE DE EMPLEADOS POR TIPO DE CONTRATACIÓN AL 30 DE JUNIO

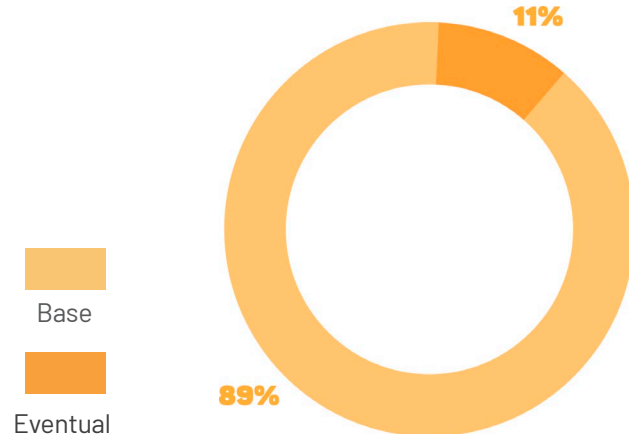



Recursos del ISSTEY para el 2019 y su ejercicio presupuestal

La información correspondiente a los recursos con los que cuenta cada bolsa para el ejercicio 2019 se presenta en el cuadro 8.

El Instituto es una dependencia de la administración pública paraestatal, sus ingresos provienen de las cuotas que aportan los servidores públicos, el Gobierno del Estado, los municipios y los organismos públicos coordinados y descentralizados, así como de los

rendimientos por los préstamos y las inversiones realizadas.

Los ingresos estimados para el ejercicio 2019 y los captados, a la fecha, por cuotas, aportaciones, intereses y venta de bienes y servicios, se presentan en el cuadro 10.

El Cuadro 11 presenta el monto autorizado y el ejercido al final del trimestre.

Cuadro 8

BOLSA DE RECURSOS DEL ISSTEY PARA 2019

| 5 ÁREAS | Subdirección de Pensiones y Gestión Financiera | | Organismo Auxiliar de Extensión Educativa y Servicios a la Primera Infancia | Organismo Auxiliar de Prestaciones al Consumo | Organismo Auxiliar de Prestaciones Recreativas y de Hospedaje |
|---|--|----------------------------|---|---|---|
| | Enfermedades y Maternidad | Jubilaciones y Pensiones | Servicios de Extensión Educativa y de la Primera Infancia | Servicios y Prestaciones al Consumo | Servicios Recreativos y de Hospedaje |
| DISPONIBILIDAD LÍQUIDA DE LA RESERVA | \$ 5,279,940.18 | \$ 685,164,115.96 | \$ 318,669.40 | \$ 25,710,636.96 | \$ 417,687.39 |
| INVERSIÓN EN PRESTACIONES SOCIALES | \$ 55,415,626.93 | \$ 88,736,616.74 | \$ 77,581,877.71 | \$ 43,172,632.38 | \$ 3,671,103.14 |
| FIDEICOMISO VEHÍCULO DE PAGO | | \$ 2,081,257,803.79 | | | |
| OTRAS CUENTAS DEUDORAS | \$ 149,757,229.33 | \$ 340,917,161.20 | \$ 6,804,066.68 | \$ 58,148,436.07 | \$ 40,998,495.18 |
| ACTIVO FIJO | \$ - | \$ 1,326,861,456.62 | \$ - | \$ - | \$ - |
| INVENTARIOS | \$ - | \$ - | \$ - | \$ 20,161,626.61 | \$ 1,395,536.89 |
| TOTAL RESERVAS | \$ 210,452,796.44 | \$ 4,522,937,154.31 | \$ 84,704,613.79 | \$ 147,193,332.02 | \$ 46,482,822.59 |
| RENDIMIENTO DE LAS RESERVAS | \$ 8,060,046.00 | \$ 67,686,279.00 | \$ 10,595,943.00 | \$ 9,278,412.00 | \$ 5,022,804.00 |
| DOTACIÓN PRESUPUESTAL | \$ 471,257,430.00 | \$ 368,724,472.00 | \$ 40,650,665.00 | \$ 17,568,484.00 | \$ 17,054,788.00 |
| INGRESOS POR VENTAS Y OTROS PRODUCTOS | \$ - | \$ 186,800.00 | \$ 2,590,450.00 | \$ 181,394,843.00 | \$ 15,920,333.00 |
| TOTAL FINANCIAMIENTO CON INGRESOS ESTIMADOS PARA EL 2019 | \$ 479,317,476.00 | \$ 436,597,551.00 | \$ 53,837,058.00 | \$ 208,241,739.00 | \$ 37,997,925.00 |
| GRAN TOTAL | \$ 689,770,272.44 | \$ 4,959,534,705.31 | \$ 138,541,671.79 | \$ 355,435,071.02 | \$ 84,480,747.59 |

| | | Dirección General, Subdirección Administrativa y Subdirección Jurídica | | | | | | |
|--|---------------------------------------|--|-----------------|---------------------|-------------------------------------|------------------------------|---------------------|--|
| | Administración y Mejora Institucional | Modernización y Mantenimiento Estratégico de Infraestructura | Transparencia | TOTAL | Reserva de Fondo Parcial Permanente | Reserva de Fondo de Garantía | GRAN TOTAL | |
| | \$ 2,189,718.59 | \$ 3,665,309.08 | \$ 754,138.45 | \$ 723,500,216.01 | \$ 1,068,201.68 | | \$ 724,568,417.69 | |
| | \$ 3,671,103.14 | \$ - | \$ - | \$ 272,248,960.03 | | | \$ 272,248,960.03 | |
| | | | | \$ 2,081,257,803.79 | | | \$ 2,081,257,803.79 | |
| | -\$ 4,451,724.53 | -\$ 81,315,571.18 | -\$ 13,924.68 | \$ 510,844,168.07 | | | \$ 510,844,168.07 | |
| | \$ - | \$ - | \$ - | \$ 1,326,861,456.62 | | | \$ 1,326,861,456.62 | |
| | \$ - | \$ - | \$ - | \$ 21,557,163.50 | | | \$ 21,557,163.50 | |
| | \$ 1,409,097.20 | -\$ 77,650,262.10 | \$ 740,213.77 | \$ 4,936,269,768.02 | \$ 1,068,201.68 | \$ - | \$ 4,937,337,969.70 | |
| | \$ 3,487,032.00 | \$ 182,472.00 | \$ 192,048.00 | \$ 104,505,036.00 | | | \$ 104,505,036.00 | |
| | \$ 56,239,707.00 | \$ 52,092,460.00 | \$ 3,044,935.00 | \$ 1,026,632,941.00 | | | \$ 1,026,632,941.00 | |
| | \$ 265,000.00 | \$ - | \$ - | \$ 200,357,426.00 | | \$ 6,293,760.00 | \$ 206,651,186.00 | |
| | \$ 59,991,739.00 | \$ 52,274,932.00 | \$ 3,236,983.00 | \$ 1,331,495,403.00 | \$ - | \$ 6,293,760.00 | \$ 1,337,789,163.00 | |
| | \$ 61,400,836.20 | -\$ 25,375,330.10 | \$ 3,977,196.77 | \$ 6,267,765,171.02 | \$ 1,068,201.68 | \$ 6,293,760.00 | \$ 6,275,127,132.70 | |

El Instituto maneja sus recursos a través de bolsas constituidas por las Reservas con las que inician el ejercicio, más la distribución a cada una de las áreas de los ingresos presupuestales anuales. (Cuadro 9)

Cuadro 9
BOLSA

| COMPONENTES | |
|--|---|
| RESERVAS | PRESUPUESTO |
| Reparto inicial de acuerdo con la Ley. | <ul style="list-style-type: none">• Dotación presupuestal anual• Ingresos por ventas• Rendimiento de las Reservas |





BOLSA COMPONENTES

EL ARTÍCULO 92 DE LA LEY DEL ISSTEY, señala que no se permitirán transferencias de recursos de una reserva a otra, exceptuando *“el caso de que alguna de las reservas alcance los montos que, conforme a los estudios actuariales, financieros y demás pertinentes, deba tener; los excedentes se abonarán a la reserva de jubilaciones y pensiones”*.

Por su parte, el Artículo 89, Fracción III de la misma Ley, señala que *“en ningún caso, los gastos*

administrativos del Instituto no relacionados directamente con una prestación en lo particular deberán exceder el límite que el Consejo Directivo señale para cada ejercicio, sin que dicho límite sea superior al equivalente al 7.5% de los ingresos estimados por aportaciones ordinarias para el respectivo ejercicio.”

Así, si los ingresos estimados para 2019 por cuotas y aportaciones ascienden a 941 millones 352 mil 929 pesos, el gasto administrativo no puede exceder de 70 millones 601 mil 469 pesos, lo que constituye un techo financiero claramente establecido, que en ningún caso puede ser rebasado.

Cuadro 10

PRESUPUESTO DE INGRESOS PARA 2019

| INGRESOS POR CUOTAS Y APORTACIONES | | | | | | | | | |
|--|----------------|--------------------------|------------------------------------|-------------------------|--------------------------|---|----------------|--------------------------|--|
| Etiquetadas para Enfermedades y Maternidad | | | Etiquetadas para Riesgo de Trabajo | | | No etiquetadas para demás prestaciones de derechohabientes | | | |
| | ESTIMADO | % CAPTADO AL 30 DE JUNIO | | ESTIMADO | % CAPTADO AL 30 DE JUNIO | | ESTIMADO | % CAPTADO AL 30 DE JUNIO | |
| CUOTAS IMSS DERECHOHABIENTES | \$ 72,133,540 | 66 | RIESGO DE TRABAJO | \$ 28,826,111 | 70 | APORTACIONES DERECHOHABIENTES PARA LAS PRESTACIONES DE JUBILACIONES Y PENSIONES | \$ 110,878,347 | 66 | |
| CUOTAS IMSS ENTIDADES | \$ 230,351,292 | 70 | | | | APORTACIONES ENTIDADES PARA LAS PRESTACIONES DE JUBILACIONES Y PENSIONES | \$ 137,487,838 | 70 | |
| SERVICIO MÉDICO A EVENTUALES | \$ 47,925,156 | 65 | | | | | \$ 110,878,347 | 66 | |
| CUOTAS IMSS JUBILADOS | \$ 22,071,133 | 126 | | | | APORTACIONES DERECHOHABIENTES PARA OTRAS PRESTACIONES | \$ 137,487,838 | 70 | |
| CUOTAS IMSS ENTIDADES POR JUBILADOS | \$ 2,332,752 | 0 | | | | APORTACIONES ENTIDADES PARA OTRAS PRESTACIONES | \$ 40,980,575 | 61 | |
| TOTAL DE CUOTAS ETIQUETADAS PARA PRESTACIONES MDICAS | | | | \$ 403,639,984 | 72 | | | | |
| TOTAL INGRESOS POR CUOTAS Y APORTACIONES | | | | \$ 941,352,929 | 69 | | | | |
| INTERESES MORATORIOS DE ENTIDADES Y DE FIDEICOMISO VEHÍCULO DE PAGO | | | | \$ 85,280,012 | 5 | | | | |
| TOTAL INGRESOS POR CUOTAS, APORTACIONES E INTERESES | | | | \$ 1,026,632,941 | 64 | | | | |

| | | | | INGRESOS POR VENTAS DE BIENES Y SERVICIOS | | | OTROS INGRESOS PROPIOS | | |
|---|--|-----------------------|--------------------------|--|-----------------------|--------------------------|-------------------------------------|-------------------------|--------------------------|
| No etiquetadas para demás prestaciones de jubilados | | | | | | | | | |
| | | ESTIMADO | % CAPTADO AL 30 DE JUNIO | | ESTIMADO | % CAPTADO AL 30 DE JUNIO | | ESTIMADO | % CAPTADO AL 30 DE JUNIO |
| | APORTACIONES ENTIDADES PARA OTRAS PRESTACIONES DE JUBILADOS | \$ 40,980,575 | 61 | VENTAS CENTROS COMERCIALES Y VACACIONAL | \$ 193,669,197 | 46 | INTERESES | \$ 101,955,252 | 60 |
| | | | | CUOTAS CENDI | \$ 2,387,380 | 63 | FONDO DE GARANTÍA | \$ 6,293,760 | 73 |
| | | | | EXTENCION EDUCATIVA | \$ 203,070 | 38 | PRIMA DE RENOVACIÓN | \$ 2,549,784 | 23 |
| | | | | CENTRO DE JUBILADOS Y PENSIONADOS | \$ 162,800 | 49 | INGRESOS VARIOS | \$ 3,934,979 | 97 |
| | TOTAL APORTACIONES NO ETIQUETADAS PARA DEMÁS PRESTACIONES | \$ 537,712,945 | 67 | TOTAL INGRESOS POR VENTAS DE BIENES Y SERVICIOS | \$ 196,422,447 | 46 | TOTAL OTROS INGRESOS PROPIOS | \$ 114,733,775 | 58 |
| GRAN TOTAL | | | | | | | | \$ 1,337,789,163 | 61 |

Cuadro 11

PRESUPUESTO DE EGRESOS PARA 2019

| ÁREAS | Subdirección de Pensiones y Gestión Financiera | | | | Organismo Auxiliar de Extensión Educativa y Servicios a la Primera Infancia | | Organismo Auxiliar de Prestaciones al Consumo | | |
|---------------|--|------------------------------|-----------------------------------|------------------------------|---|------------------------------|---|------------------------------|--|
| | Bolsa de Enfermedades y Maternidad | | Bolsa de Jubilaciones y Pensiones | | Bolsa de Servicios de Extensión Educativa y de la Primera Infancia | | Bolsa de Servicios y Prestaciones al Consumo | | |
| BOLSAS | AUTORIZADO ANUAL | EJERCIDO AL 30 DE JUNIO 2019 | AUTORIZADO ANUAL | EJERCIDO AL 30 DE JUNIO 2019 | AUTORIZADO ANUAL | EJERCIDO AL 30 DE JUNIO 2019 | AUTORIZADO ANUAL | EJERCIDO AL 30 DE JUNIO 2019 | |
| Capítulo 1000 | \$ 5,312,907 | \$ 2,262,797 | \$ 48,291,732 | \$ 13,765,469 | \$ 40,706,310 | \$ 17,008,786 | \$ 24,988,718 | \$ 9,165,186 | |
| Capítulo 2000 | \$ 986,070 | \$ 94,348 | \$ 4,365,209 | \$ 505,484 | \$ 5,252,300 | \$ 1,133,388 | \$ 1,637,000 | \$ 452,626 | |
| Capítulo 3000 | \$ 2,761,274 | \$ 274,166 | \$ 35,464,284 | \$ 5,199,416 | \$ 17,446,888 | \$ 2,339,065 | \$ 9,974,505 | \$ 2,571,892 | |
| Capítulo 4000 | \$ 492,000,000 | \$ 208,855,208 | \$ 617,098,000 | \$ 443,003,271 | \$ 550,000 | \$ - | \$ 50,000 | \$ - | |
| Capítulo 5000 | \$ 587,240 | \$ 6,763 | \$ 5,700,000 | \$ 48,665 | \$ 783,000 | \$ 69,500 | \$ 315,000 | \$ 51,726 | |
| Capítulo 6000 | \$ - | \$ - | \$ - | \$ - | \$ - | \$ - | \$ - | \$ - | |
| Capítulo 7000 | \$ - | \$ - | \$ 7,000,000 | \$ - | \$ - | \$ - | \$ 150,010,000 | \$ 59,047,031 | |
| TOTAL | \$ 501,647,491 | \$ 211,493,281 | \$ 717,919,225 | \$ 462,522,306 | \$ 64,738,498 | \$ 20,550,739 | \$ 186,975,223 | \$ 71,288,461 | |

| Organismo Auxiliar de Prestaciones Recreativas y de Hospedaje | | Dirección General, Subdirección Administrativa y Subdirección Jurídica | | | | | | | TOTAL | |
|---|------------------------------|--|------------------------------|---|------------------------------|------------------------|------------------------------|------------------|------------------|------------------------------|
| Bolsa de Servicios Recreativos y de Hospedaje | | Bolsa de Administración y Mejora Institucional | | Bolsa de Modernización y Mantenimiento Estratégico de Infraestructura | | Bolsa de Transparencia | | | AUTORIZADO ANUAL | EJERCIDO AL 30 DE JUNIO 2019 |
| AUTORIZADO ANUAL | EJERCIDO AL 30 DE JUNIO 2019 | AUTORIZADO ANUAL | EJERCIDO AL 30 DE JUNIO 2019 | AUTORIZADO ANUAL | EJERCIDO AL 30 DE JUNIO 2019 | AUTORIZADO ANUAL | EJERCIDO AL 30 DE JUNIO 2019 | | | |
| \$ 17,694,835 | \$ 6,204,337 | \$ 25,167,593 | \$ 10,124,619 | \$ 1,707,568 | \$ 1,626,441 | \$ 1,613,208 | \$ 398,188 | \$ 165,482,871 | \$ 60,555,823 | |
| \$ 4,600,000 | \$ 585,106 | \$ 8,733,900 | \$ 827,423 | \$ 700,000 | \$ 10,368 | \$ 273,000 | \$ 4,621 | \$ 26,547,479 | \$ 3,613,364 | |
| \$ 12,010,430 | \$ 4,094,403 | \$ 19,049,209 | \$ 1,865,090 | \$ 5,647,624 | \$ 758,664 | \$ 802,964 | \$ 13,510 | \$ 103,157,178 | \$ 17,116,205 | |
| \$ 800,000 | \$ - | \$ 800,000 | \$ 181,090 | \$ - | \$ - | \$ - | \$ - | \$ 1,111,298,000 | \$ 652,039,569 | |
| \$ 450,000 | \$ 561,920 | \$ 2,520,000 | \$ 60,678 | \$ 844,808 | \$ 34,314 | \$ 195,000 | \$ - | \$ 11,395,048 | \$ 833,567 | |
| \$ - | \$ - | \$ 4,229,298 | \$ - | \$ 6,600,000 | \$ - | \$ - | \$ - | \$ 10,829,298 | \$ - | |
| \$ 5,000,000 | \$ 1,827,408 | \$ - | \$ - | \$ - | \$ - | \$ - | \$ - | \$ 162,010,000 | \$ 60,874,439 | |
| \$ 40,555,265 | \$ 13,273,173 | \$ 60,500,000 | \$ 13,058,900 | \$ 15,500,000 | \$ 2,429,788 | \$ 2,884,172 | \$ 416,318 | \$ 1,590,719,874 | \$ 795,032,966 | |

El presupuesto se divide en capítulos para organizar el destino del gasto. Bajo el nuevo esquema de administración y operación del Instituto, se continuará trabajando con el objetivo de comprimir su gasto en los capítulos 1000, 2000 y 3000 para que se fortalezca en los capítulos 4000 (con el que se paga IMSS, pensiones y jubilaciones), 5000, 6000 y 7000.

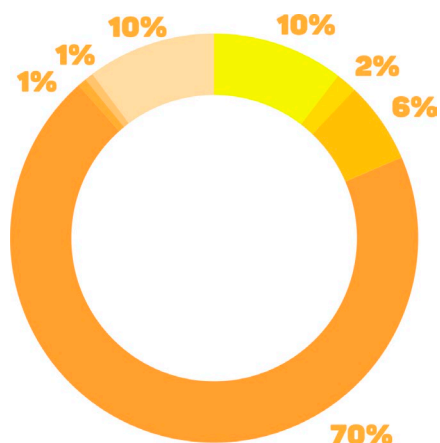

**PRESUPUESTO AUTORIZADO
POR CAPÍTULO**

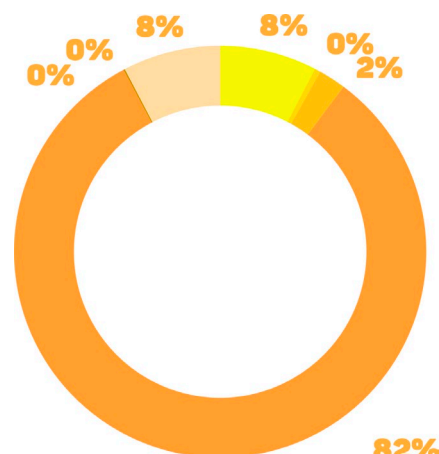

**PRESUPUESTO EJERCIDO
POR CAPÍTULO**

Capítulo 1000
Servicios personales sueldos

Capítulo 2000
Materiales y suministros

Capítulo 3000
Servicios generales

Capítulo 4000
Transferencias, asignaciones
y subsidios

Capítulo 5000
Bienes muebles, inmuebles
e intangibles

Capítulo 6000
Inversión pública

Capítulo 7000
Inversiones
financieras

Glosario: siglas, acrónimos y abreviaturas

COBAY - Colegio de Bachilleres del Estado de Yucatán.

DIF - Sistema para el Desarrollo Integral de la Familia.

IDEY - Instituto del Deporte de Yucatán.

IHMY - Instituto de Historia y Museos de Yucatán.

INCAY - Instituto de Infraestructura Carretera de Yucatán.

INDEMAYA - Instituto para el Desarrollo de la Cultura Maya del Estado de Yucatán.

ISSTEY - Instituto de Seguridad Social de los Trabajadores del Estado de Yucatán.

IYEM - Instituto Yucateco de Emprendedores .

PATRONATO CULTUR - Patronato de las Unidades de Servicios Culturales y de Turismo del Estado de Yucatán.

SEP - Secretaría de Educación Pública.

SIEES - Secretaría de Investigación, Innovación y Educación Superior.

SMAP - Sistema Municipal de Agua Potable.

SNEY - Servicio Nacional de Empleo Yucatán.

SSY - Servicios de Salud de Yucatán.

TJFA - Tribunal de Justicia Fiscal y Administrativa del Poder Judicial del Estado de Yucatán.

TTSEM - Tribunal de los Trabajadores al Servicio del Estado y de los Municipios.

UTC - Universidad Tecnológica del Centro.

UTM- Universidad Tecnológica Metropolitana.

UTP- Universidad Tecnológica del Poniente.

2019 | ABRIL JUNIO

INFORME FINANCIERO



Juntos transformemos
Yucatán
GOBIERNO ESTATAL 2018 · 2024



ISSTEY
INSTITUTO DE SEGURIDAD SOCIAL DE LOS
TRABAJADORES DEL ESTADO DE YUCATÁN